

SALA

VERDI
VIRTUAL

TU SALA EN CASA PARA DISFRUTAR DEL
MEJOR CINE TRAS SU PASO POR EL VERDI.

Entra en www.cines-verdi.com y te lo contamos.

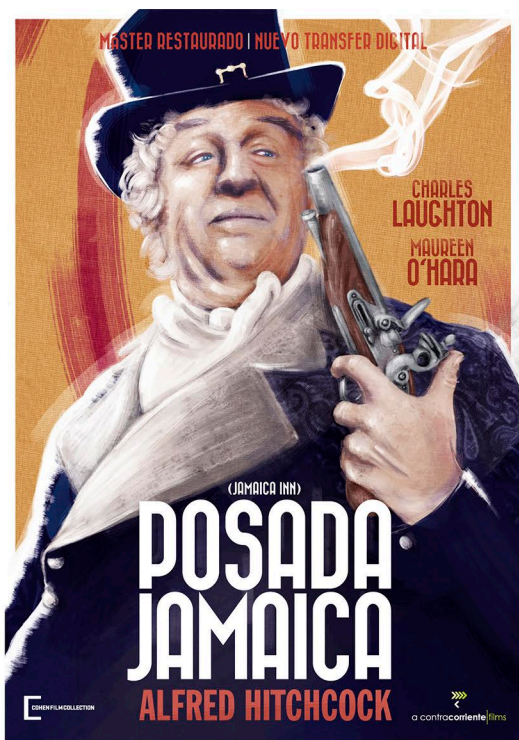

POSADA JAMAICA

El maestro del suspense, el legendario Alfred Hitchcock ('Psicosis', 'Los pájaros'), se despide de su etapa británica con un relato de aventuras de aire siniestro. El ganador del Oscar Charles Laughton ('Testigo de cargo') y la maravillosa Maureen O'Hara ('El hombre tranquilo') forman el magistral tándem protagonista.

SINOPSIS

Finales del siglo XVIII. Mary es una joven huérfana que se reúne con su tía, cuyo marido tiene una posada en la costa sur de Inglaterra. El lugar es sórdido y sus huéspedes son bandidos que se dedican al saqueo de barcos. El cabecilla de la banda es un hombre respetable, un juez de paz que les proporciona la información necesaria sobre el paso de las naves.

FICHA TÉCNICA:

Director: Alfred Hitchcock

Guion: Sidney Gilliat, Joan Harrison

basada en la novela de: Daphne Du Maurier

Música: Eric Fenby

Género: Aventuras

Duración: 95 min aprox.

Pais: Reino Unido

Año de estreno: 1939

Reparto: Charles Laughton, Maureen O'Hara, Horace Hodges, Hay Petrie, Frederick Piper,...

"Contiene momentos memorables."

Fotogramas

"Dirección soberbia y casting excelente."

Variety

"Joyita para descubrir de un director que hizo por el cine lo que Rembrandt por la pintura. Hitchcock logra introducir su visión del mundo a través tanto de la mujer intrépida, como del perfecto, cómico a veces y siempre terrible villano Charles Laughton."

Leonardo D'Espósito: Revista Noticias